安全评价项目网上公开表

项目名称	中国石化销售股份有限公司广东珠海石油分公司南湾加油站迁建工程安全设施竣工验收评价	**报告提交时间**	2026 年 8 月 13 日
现场勘查人员	崔贞雄、林文海	**现场勘查时间**	2026 年 8 月 11 日
现场勘察主要任务	收集评价过程中所需要的各类资料，并以文字、影像等方式进行记录周边环境、总平布置、设备设施等方面存在的问题		
项目组长	崔贞雄	**项目组成员**	邵毅权、何赞勇、林文海、谢诗恒、劳业来、邓子扬
报告编制人	崔贞雄、林文海	**报告审核人**	姚金旺
技术负责人	罗伟雄	**过程控制负责人**	罗欣然

项目简介

（1）项目情况

中国石化销售股份有限公司广东珠海南湾加油站（以下简称“南湾加油站”或“该油站”）成立于 2006 年 03 月 24 日，统一社会信用代码为 91440400786477344D，负责人为高婷婷，经营场所为珠海市香洲区湾仔南湾南路 2954 号，企业类型为分公司，隶属于中国石化销售股份有限公司广东珠海石油分公司，经营范围为许可项目：成品油零售；烟草制品零售；酒类经营；食品销售；小食杂；餐饮服务。（依法须经批准的项目，经相关部门批准后方可开展经营活动，具体经营项目以相关部门批准文件或许可证件为准）一般项目：第二类医疗器械销售；食品互联网销售（仅销售预包装食品）；单用途商业预付卡代理销售；润滑油销售；汽车销售；农副产品销售；化肥销售；农用薄膜销售；玩具销售；机动车充电销售；技术服务、技术开发、技术咨询、技术交流、技术转让、技术推广；机动车修理和维护；停车场服务；票务代理服务；广告设计、代理；洗车服务；信息咨询服务（不含许可类信息咨询服务）；租赁服务（不含许可类租赁服务）。

2024 年 11 月 1 日，为配合华发十字门公司建设项目，该加油站停业拆除，计划原址重建。2025 年初，因整体建设规划调整，南湾加油站建设方案由原拆除重建变更为迁建，因此该加油站拟在珠海市香洲区湾仔会展一路北侧、南湾大道西侧地块建设。

土建部分：南湾加油站迁建工程施工，占地面积 2529.47m²，新建站房和罩棚，总建筑面积 491.94m²，其中设两层站房，总建筑面积 265.77m²，首层设便利店、洗美区，外侧设两间洗手间；二层有餐饮间、办公室、值班室及活动区和卫生间。油罐设为过车承重井式。

工艺部分：该加油站设置埋地汽油储罐 40m³ ×3 个、埋地柴油储罐 30m³ ×1 个，设置卸油、加油油气回收系统，设置双层储罐及输油管道的油品渗漏检测报警系统，油罐总容积 135m³（柴油罐容积折半计入总容积），依据《汽车加油加气加氢站技术标准》（GB50156-2021）第 3.0.9 条的规定，该加油站属二级加油站

项目前期筹备情况：该项目已取得《广东省企业投资项目备案证》，项目类型为备案，项目代码为：2508-440402-04-01-415666。

（2）项目评价结论

中国石化销售股份有限公司广东珠海石油分公司南湾加油站迁建工程及其配套的安全设施和安全生产条件，符合《中华人民共和国安全生产法》（中华人民共和国主席令第十三号，主席令第八十八号修正）、《中华人民共和国危险化学品安全法》（中华人民共和国主席令第六十四号）、《危险化学品安全管理条例》（中华人民共和国国务院令第 591 号，国务院令第 645 号修订）、《危险化学品建设项目安全监督管理办法》（国家安全监管总局令第 45 号，总局令第 79 号修改）、《危险化学品经营许可证管理办法》（国家安全监管总局令第 55 号，总局令第 79 号修正）以及《汽车加油加气加氢站技术标准》（GB 50156-2021）等国家现行安全生产相关法律法规和技术标准的规定，具备安全设施竣工验收的条件。

南湾加油站现场勘察影像：



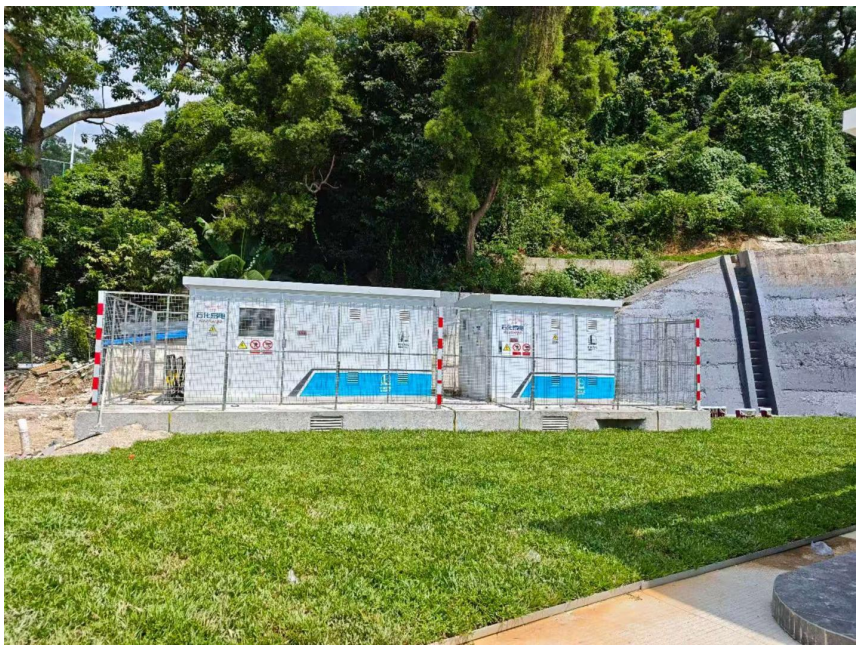


92
0
98
95


XPOWER
爱跑
放心购物
在易捷
SINOPEC
95
98

